



Ringlaan 39
 1853 - Strombeek-Bever
 tel. +32 2 880 88 90
 info@aceg.be
 www.aceg.be



Keuringsverslag van een elektrische laagspanning- en zeer lage spanningsinstallatie

NIET CONFORM

Datum keuring: 16/12/2022 Inspecteur: Floris Kok Mentor: Installateur: -
 ID-label: B.T.W. nr.:
 Merk en type meettoestel: Metrel MI3155 Serienummer: 21251385

Datum verslag: 16/12/2022

Plaats van het onderzoek

Straatnaam Herbergstraat
 Huisnummer 3
 Busnummer A
 Postcode 9310
 Gemeente Moorsel
 Land België

Eigenaar

Naam JACOBS HILDEGARDE
 Straatnaam Herbergstraat
 Huisnummer 3
 Busnummer A
 Postcode 9310
 Gemeente Moorsel
 Land België

Installateur

Naam -
 BTW nr. -
 Telefoonnummer -
 E-mail -

Type : woning

EAN : 541448820062522883

Teller Nr.: : 1240624-2013

Afbeelding schakel- en verdeelbord:

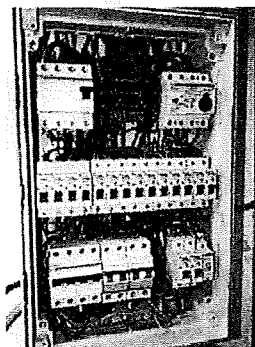

Aard onderzoek:

Controlebezoek van een huishoudelijke installatie volgens (KB 08/09/2019) - AREI Boek 1- 6.5. en 8.2.2. en 4.2.4.3.

Netbeheerder: FLUVIUS

Spanning: 3N400V

Meter / bord verbinding: 10 mm²

Max beveiliging: 32 A

Aantal borden: 1

Aantal kringen: 27

Ri algemeen: 8,72 MΩ

OK



Aardelektrode: Aardingslus

RE: 4,06 Ω

OK



DIFFERENTIEELSTROOMINRICHTING

IΔ (mA)	In (A)	In - andere (A)	I.t	Type	Beveiligde kringen	Test	x 2,5
300	40		22,5kA2s (3000A)	A	27	OK	OK
30	25		-	A	7	OK	OK

BESCHRIJVING INSTALLATIE

Aantal kringen	Curve	Bescherming IN (A)	(andere)	P	Sectie (mm²)
1	C	25		4	6
2	C	20		2	2,5
19	U	16		2	1,5
1	U	20		3	2,5
1	U	6		2	1,5
3	U	10		2	1,5

Visueel nazicht (algemeen)	NOK	Directe aanraking	NOK	Indirecte aanraking	NOK
Aansluitingen	OK	schema in bijlage door Aceg vzw	OK		
Equipotentiale verbindingen	OK	Doorsnede geleiders	OK		
Continuïteit	OK	Verlichting / toestellen	OK		

OPMERKINGEN - INBREUKEN - NOTA'S

I1.01 Eëndraadschema van de installatie is te voorzien en/of te vervolledigen. (Boek 1 Afdeling 2.12 - 2.13 en 3.1.2 en 9.1.2)

I1.02 Situatieschema van de installatie is te voorzien en/of te vervolledigen. (Boek 1 Afdeling 2.12 - 2.13 en 3.1.2 en 9.1.2)

I1.03 Schema(s) stemt (stemmen) niet overeen met de werkelijkheid. (Boek 1 Afdeling 2.12 - 2.13 en 3.1.2 en 9.1.2)

I1.04 Gegevens adres, eigenaar, installateur ontbreken of zijn onvolledig. (Boek 1 Afdeling 2.12 - 2.13 en 3.1.2 en 9.1.2)

I5.01 Het verdeelbord is niet makkelijk toegankelijk. (Boek 1 Onderafdeling 5.3.5.1.C.)

I5.02 De aanduiding van de stroomkringen en/of apparatuur, aansluitklemmen, enz dient aangebracht of vervolledigd te worden. (Boek 1 Onderafdeling 3.1.3.1. en 3.1.3.3.A. en 5.1.6.1)

- 15.02.01 Elke elementaire stroombaan moet met een hoofdletter aangeduid worden. Elk lichtpunt, contactdoos, moeten genummerd worden in volgorde gezien vanaf de beschermingsinrichting tegen overstroom. (Boek 1 onderafdeling 3.1.2.1.)
 - 15.09 De genaakbare, naakte onder spanning staande delen zijn onvoldoende afgeschermd. (Boek 1 Afdeling 5.1.4. en 4.2.2.3.)
 - 15.10 Niet gebruikte invoeringen van het verdeelbord zijn niet correct of onvoldoende afgedicht. (Boek 1 Afdeling 5.1.4. en 4.2.2.3.)
 - 15.13 De nominale spanning dient duidelijk vermeld te worden op een oordeelkundig gekozen plaats. (Boek 1 Onderafdeling 3.1.3.3.)
 - 15.15 De toegankelijkheid van het schakelbord is te verbeteren. (Boek 1 Onderafdeling 5.3.5.1.C.)
 - 16.03 De nominale stroomsterkte van de algemene en/of bijkomende differentieelschakelaar dient aangepast te zijn aan de overstroombeweging. (Boek 1 Afdeling 4.4.1.)
 - 18.07 Leidingen zijn te bevestigen met aangepaste bevestigingsmiddelen. (Boek 1 Onderafdeling 5.2.2. en 5.2.9.)
- nota/note 18 De elektrische installatie is grondig na te zien en conform te maken volgens de voorschriften van het AREI boek 1.
- nota/note 3 Het is niet uitgesloten dat bij een nacontrole bijkomende inbreuken worden vastgesteld bij voorleggen schema's.

BESLUIT

- De elektrische installatie voldoet niet aan de voorschriften van het KB 08/09/2019 - AREI Boek 1. De werken, nodig om de tijdens het controlebezoek vastgestelde inbreuken te doen verdwijnen, moeten zonder vertraging worden uitgevoerd en alle gepaste maatregelen worden genomen opdat, indien de installatie in dienst blijft, deze inbreuken geen gevaar vormen voor de personen of goederen.

Voor huishoudelijke installaties wordt bovendien:

- het nazicht op de verdwijning van de inbreuken verricht door het erkend organisme dat het controlebezoek heeft uitgevoerd
- de Federale Overheidsdienst die Energie onder zijn bevoegdheid heeft, binnen een termijn van één jaar door het erkend organisme dat het controlebezoek heeft uitgevoerd, ingelicht van het bestaan van inbreuken ingeval geen gevolg wordt gegeven aan het in orde brengen van de installatie.

Deze pdf-versie van het keuringsverslag is de originele versie en mag worden verspreid..

Aantal bijlage(n): 10

VRIJGAVE VAN HET KEURINGSVESLAG

De inspecteur Floris Kok

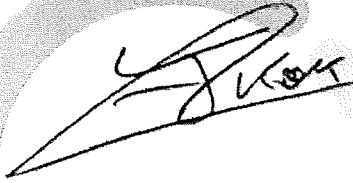

Plichten van de eigenaar, beheerder, huurder voor de installatie onderworpen aan het AREI Boek 1 afdeling 9.1.2.

- Het verslag dient te worden bewaard in het dossier van de elektrische installatie.
- Elke wijziging dient te worden vermeld in het elektrisch dossier.
- Elk ongeval overkomen van personen en te wijten, rechtsreeks of onrechtstreeks, aan de aanwezigheid van de elektrische installatie dient onmiddellijk meegedeeld te worden aan de algemene Directie Energie van de Federale Overheidsdienst Economie.

Kwaliteit

- De reproductie van dit document is enkel toegelaten in zijn integrale vorm en enkel met het schriftelijk akkoord van het controleorganisme en de aanvrager.
- De keuring beperkt zich tot de zichtbare en normaal toegankelijke delen van de installatie.

Voor vragen of algemene voorwaarden verwijzen wij graag naar www.aceg.be

BE53 0689 0209 2953 | BTW BE0839.866.481

Stappenplan voor een installatie die niet conform is:

Stap 1	Stap 2	Stap 3
Lees dit proces-verbaal zorgvuldig zorg ervoor dat alle inbreuken worden opgelost en besteed voldoende aandacht aan de eventuele nota's.	Als alle inbreuken zijn verholpen neem terug contact op met ACEG of met uw keurder van ACEG en maak een nieuwe afspraak.	ACEG staat tot uw dienst voor alle noodzakelijke keuringen en staat u bij als er iets niet duidelijk is.

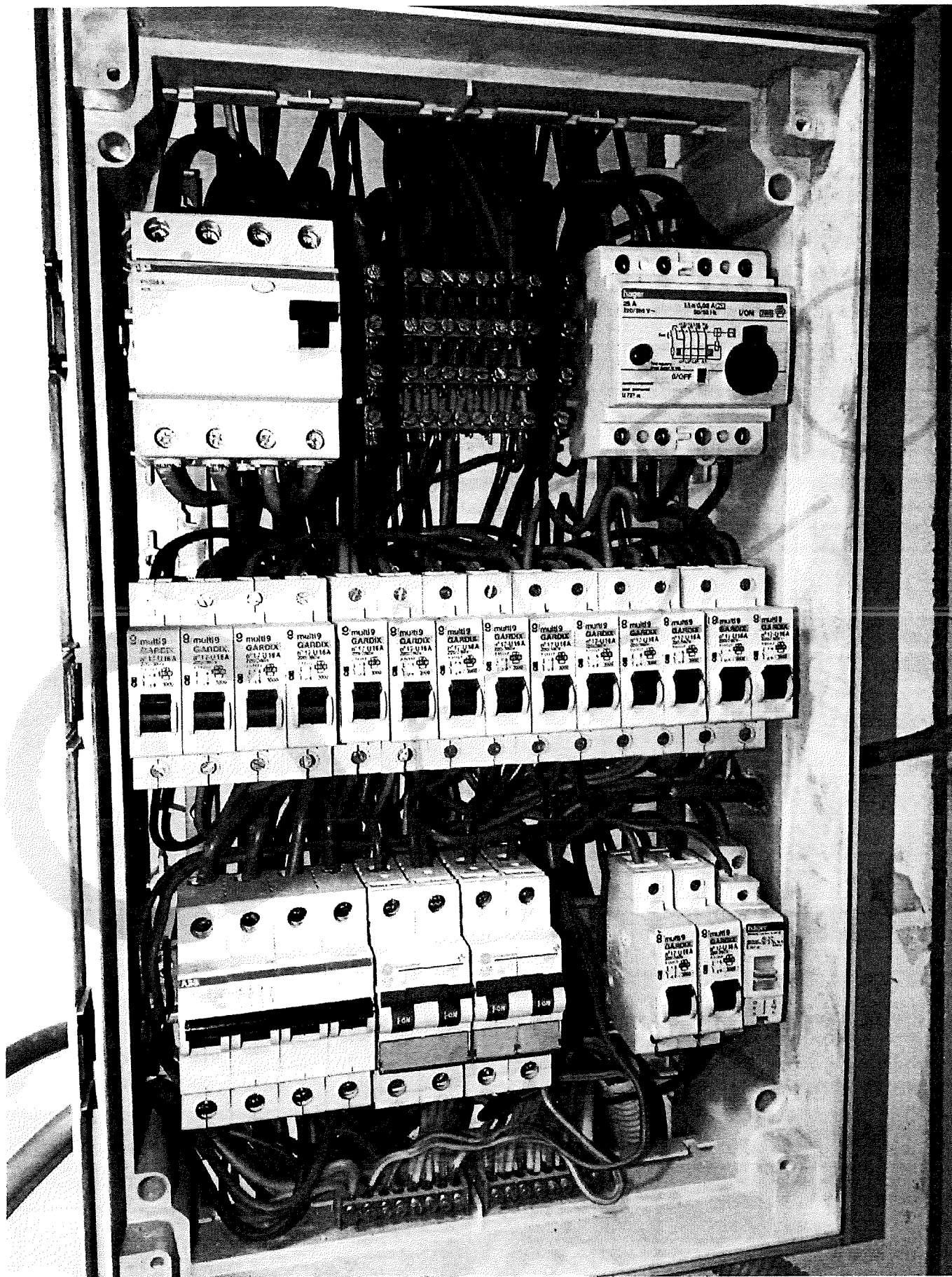

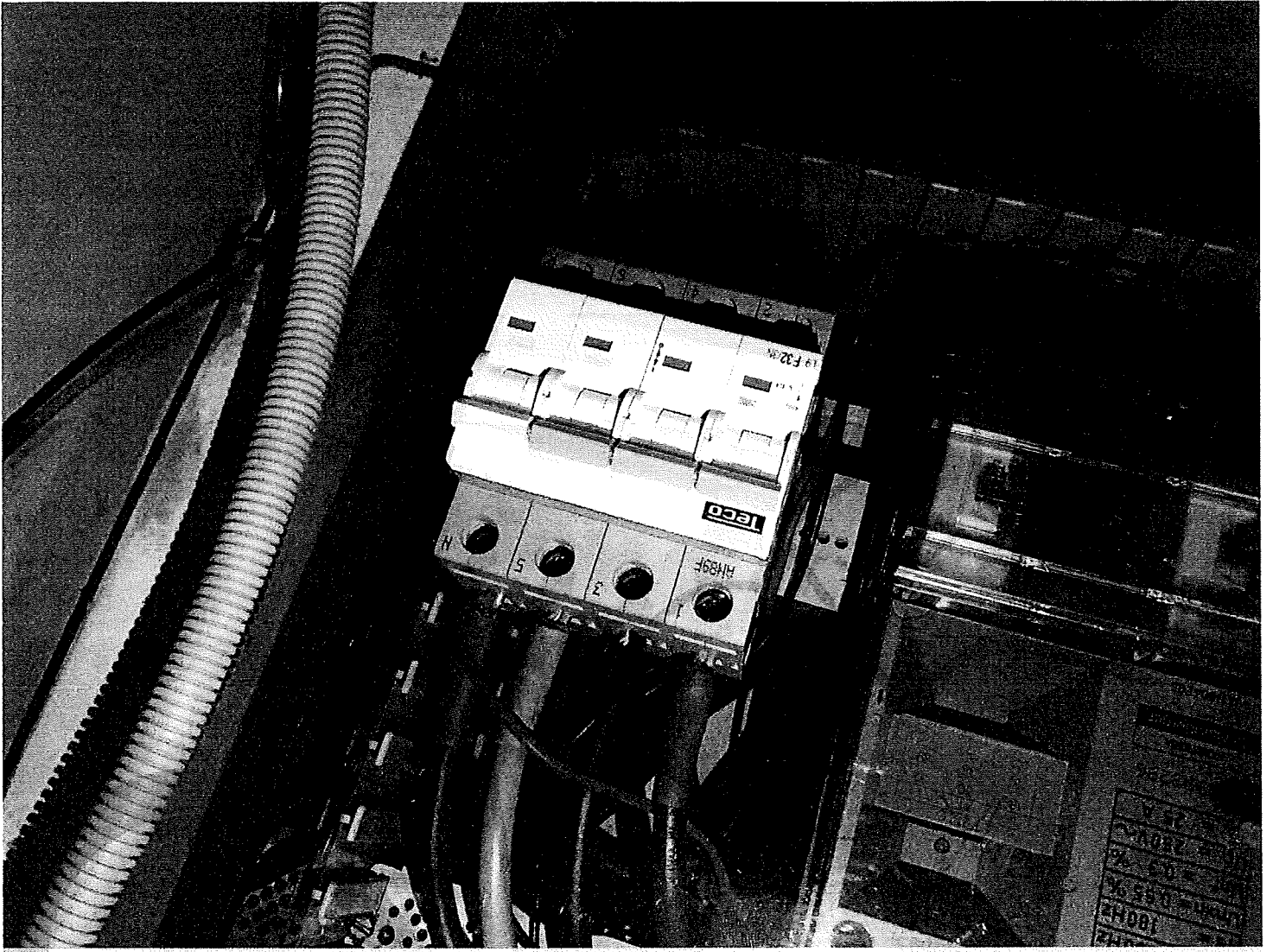

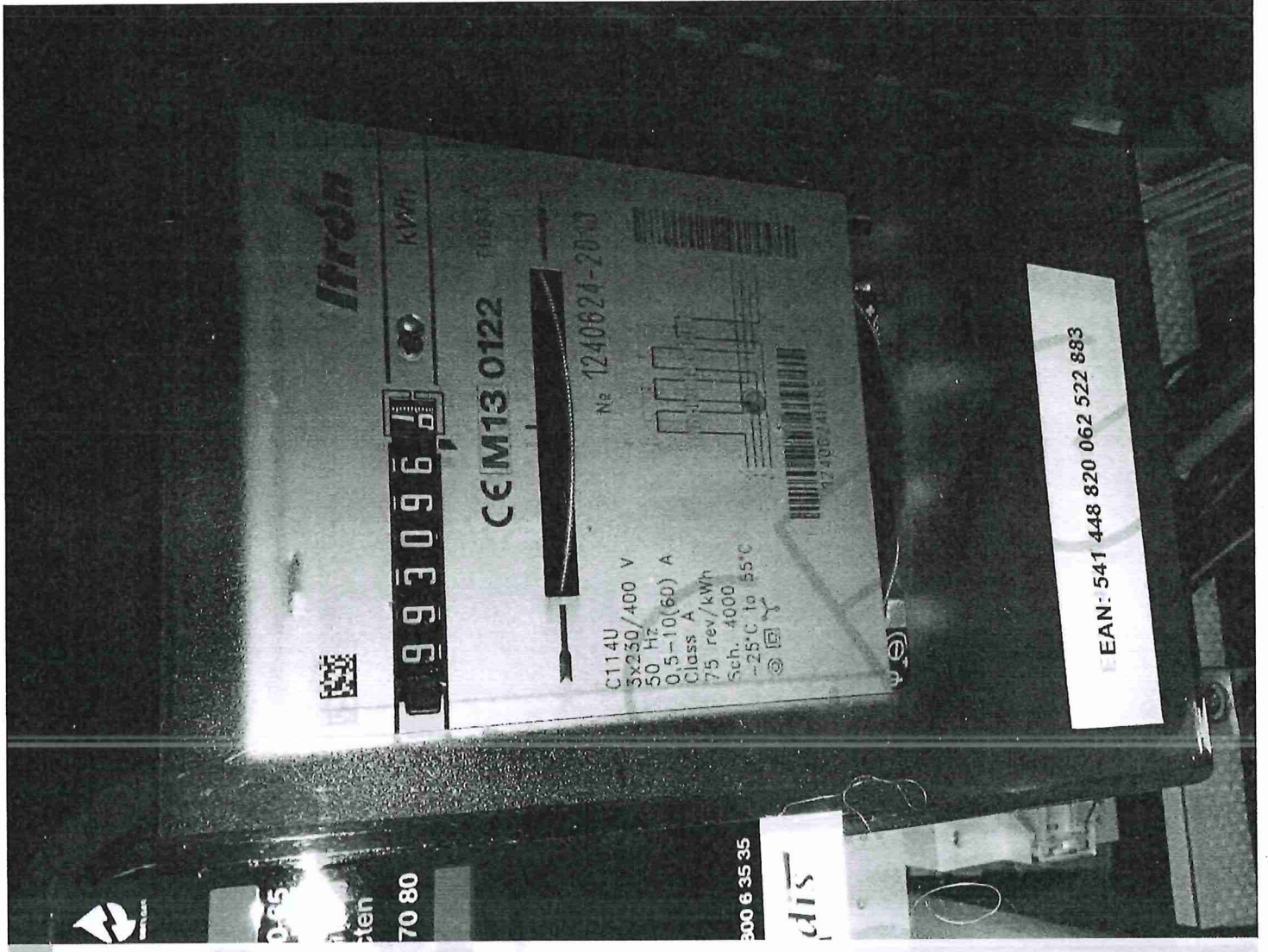

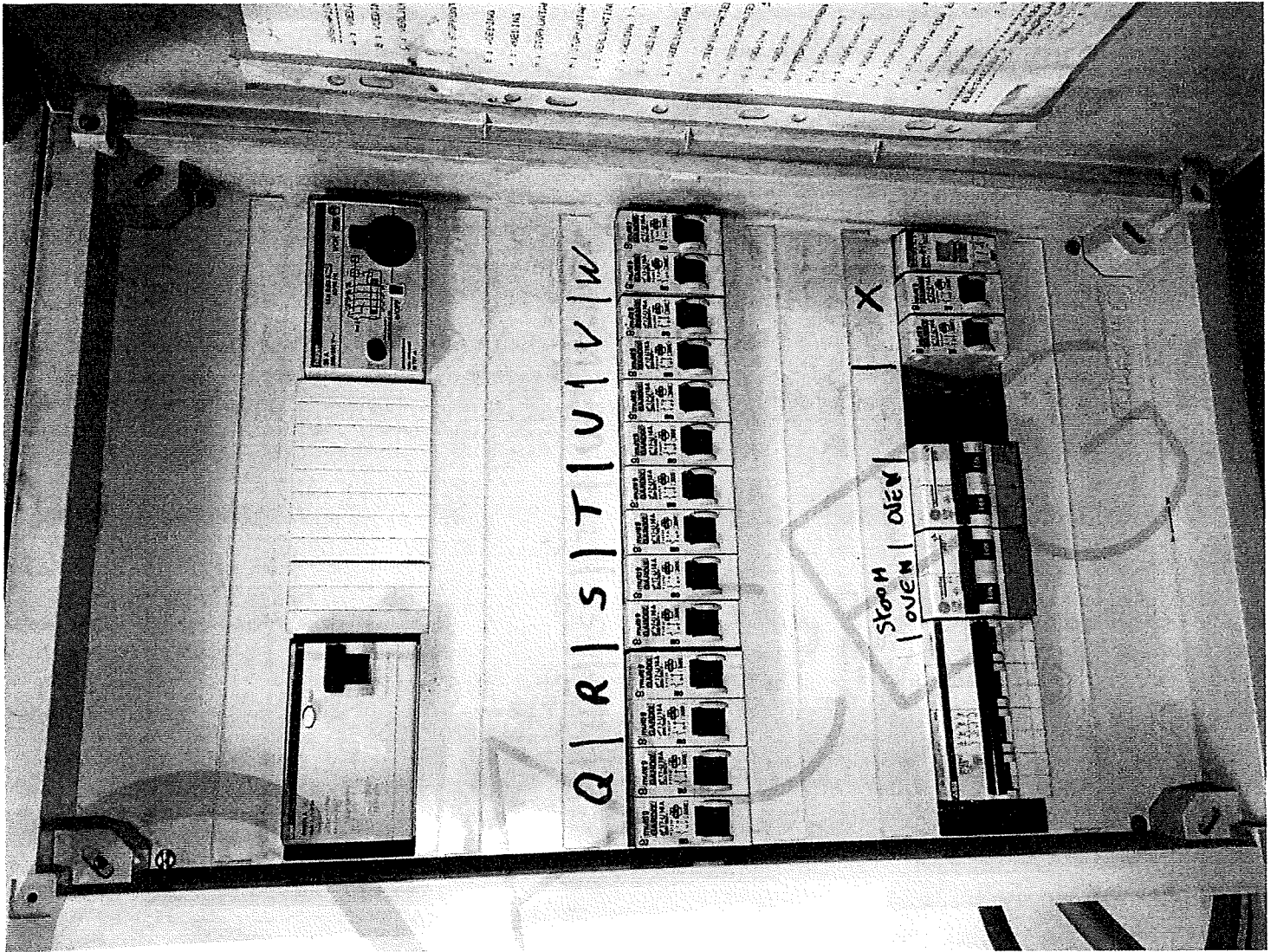

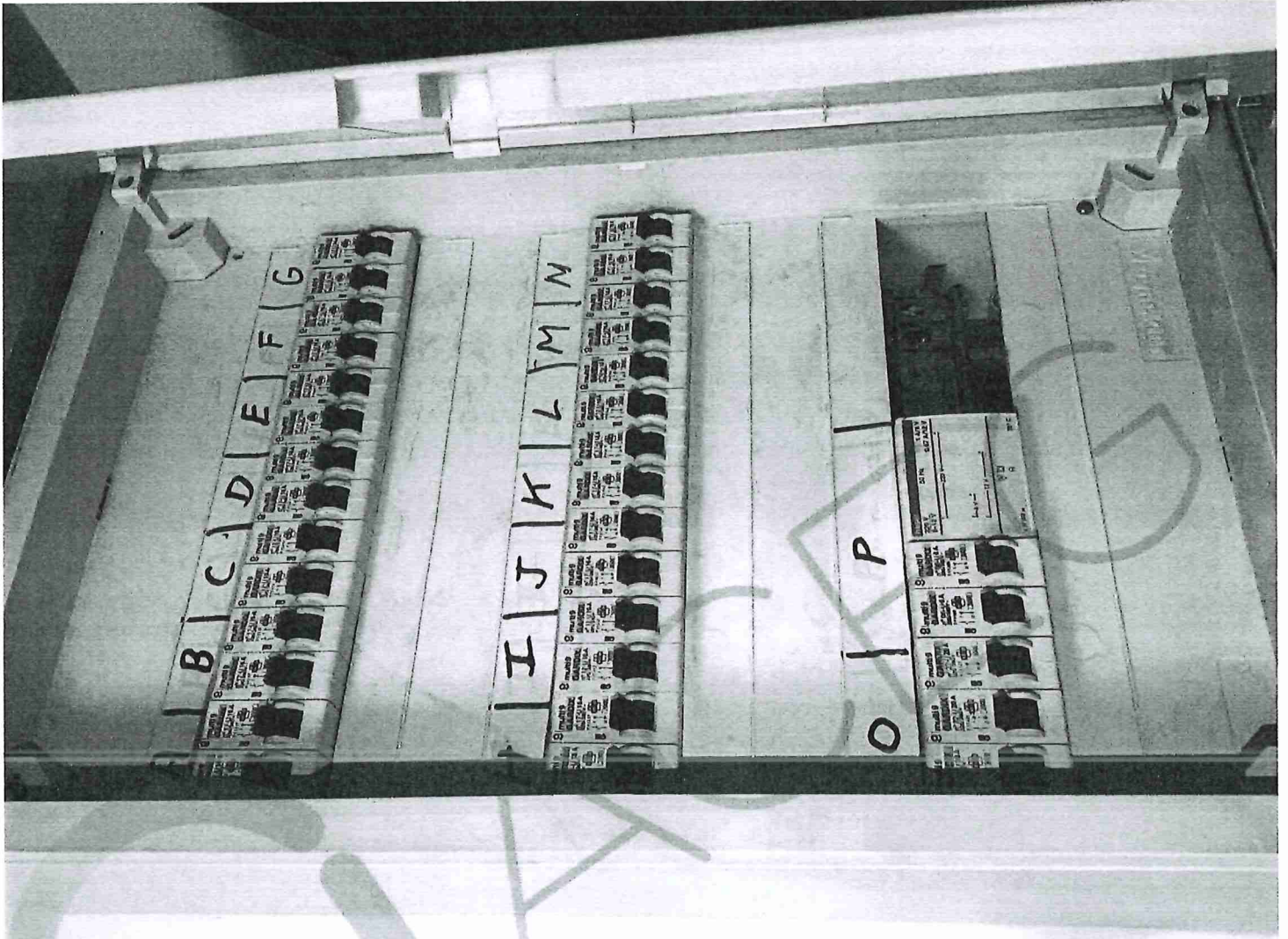

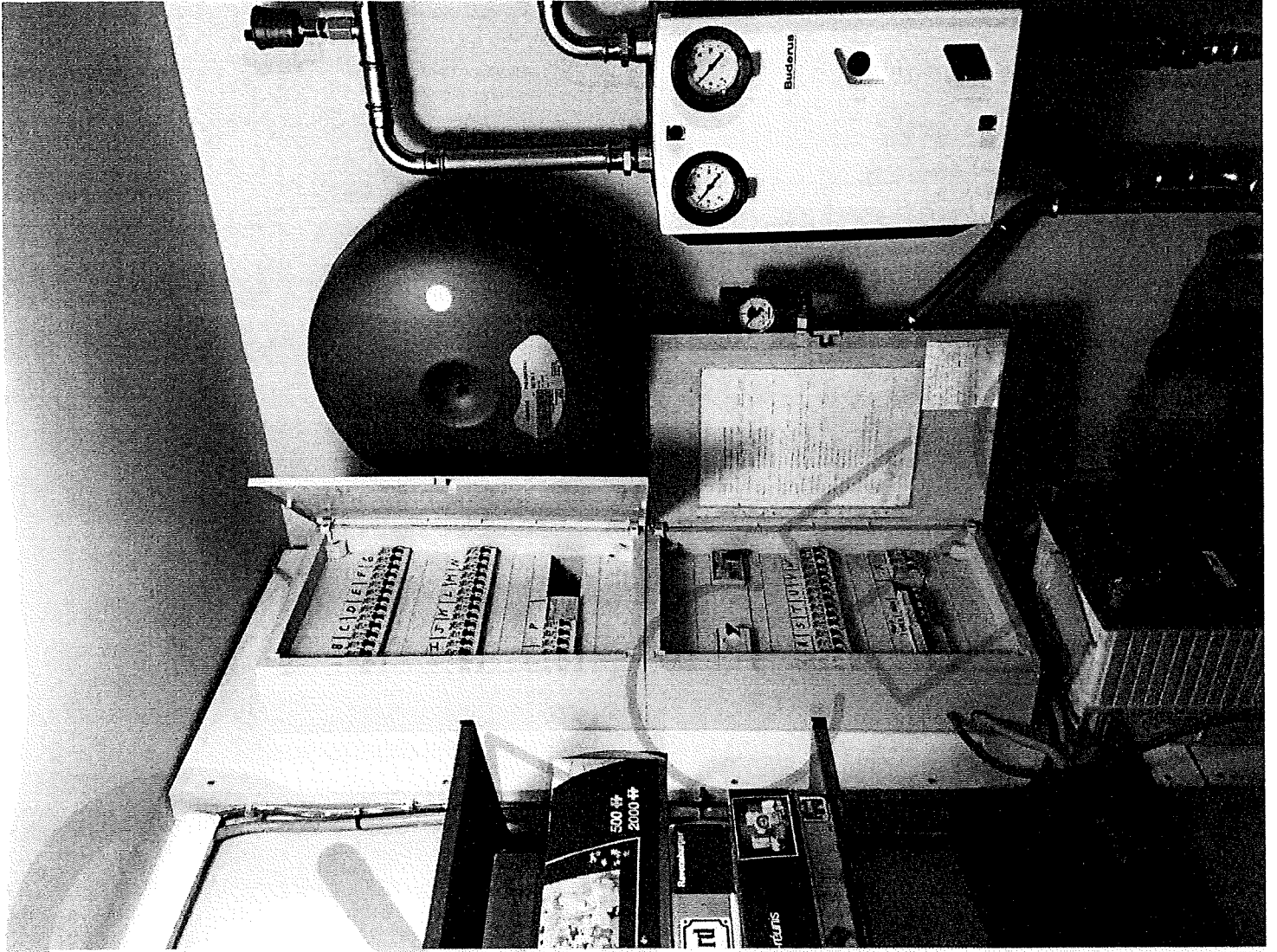

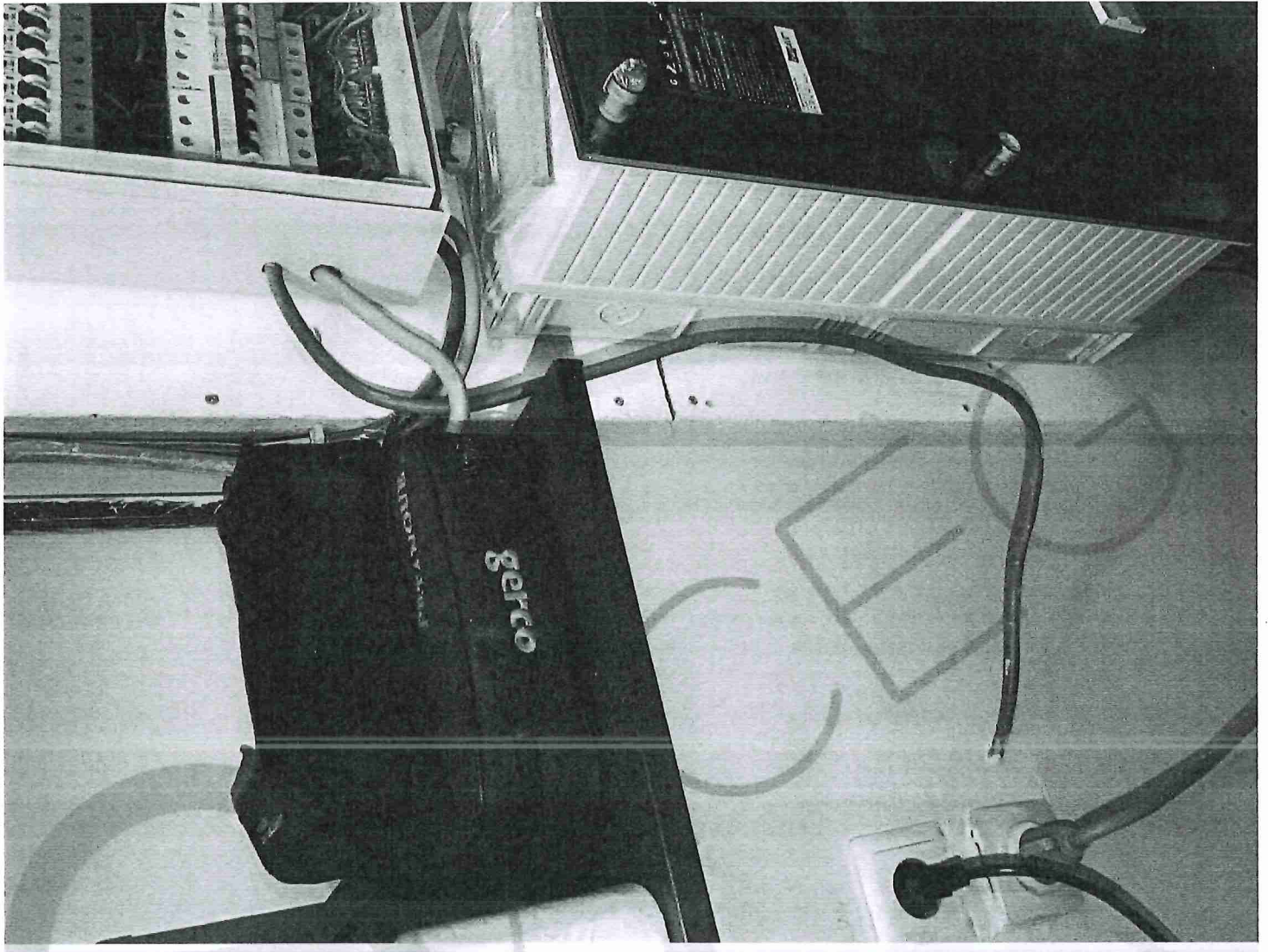

The image shows a handwritten technical drawing of a building facade, likely a window or door assembly, with various measurements and annotations. The drawing is oriented vertically on the page. The main drawing area contains several vertical lines representing different components or sections, with handwritten labels and dimensions. The labels include 'vloer 11', 'vloer 10', 'vloer 9', 'vloer 8', 'vloer 7', 'vloer 6', 'vloer 5', 'vloer 4', 'vloer 3', 'vloer 2', and 'vloer 1'. The dimensions are given in millimeters (mm) and are listed in a column on the right side of the drawing. The drawing is divided into sections labeled A through P. Section A is labeled 'vloer 11' and 'vloer 10'. Section B is labeled 'vloer 9'. Section C is labeled 'vloer 8'. Section D is labeled 'vloer 7'. Section E is labeled 'vloer 6'. Section F is labeled 'vloer 5'. Section G is labeled 'vloer 4'. Section H is labeled 'vloer 3'. Section I is labeled 'vloer 2'. Section J is labeled 'vloer 1'. Section K is labeled 'vloer 11' and 'vloer 10'. Section L is labeled 'vloer 9'. Section M is labeled 'vloer 8'. Section N is labeled 'vloer 7'. Section O is labeled 'vloer 6'. Section P is labeled 'vloer 5'. The drawing also includes a large 'X' mark and a '380/220 V' label at the bottom. The drawing is oriented vertically on the page.

Section	Label	Dimension (mm)
A	vloer 11	141
A	vloer 10	142
B	vloer 9	143
C	vloer 8	144
D	vloer 7	145
E	vloer 6	146
F	vloer 5	147
G	vloer 4	148
H	vloer 3	149
I	vloer 2	150
J	vloer 1	151
K	vloer 11	152
K	vloer 10	153
L	vloer 9	154
M	vloer 8	155
N	vloer 7	156
O	vloer 6	157
P	vloer 5	158

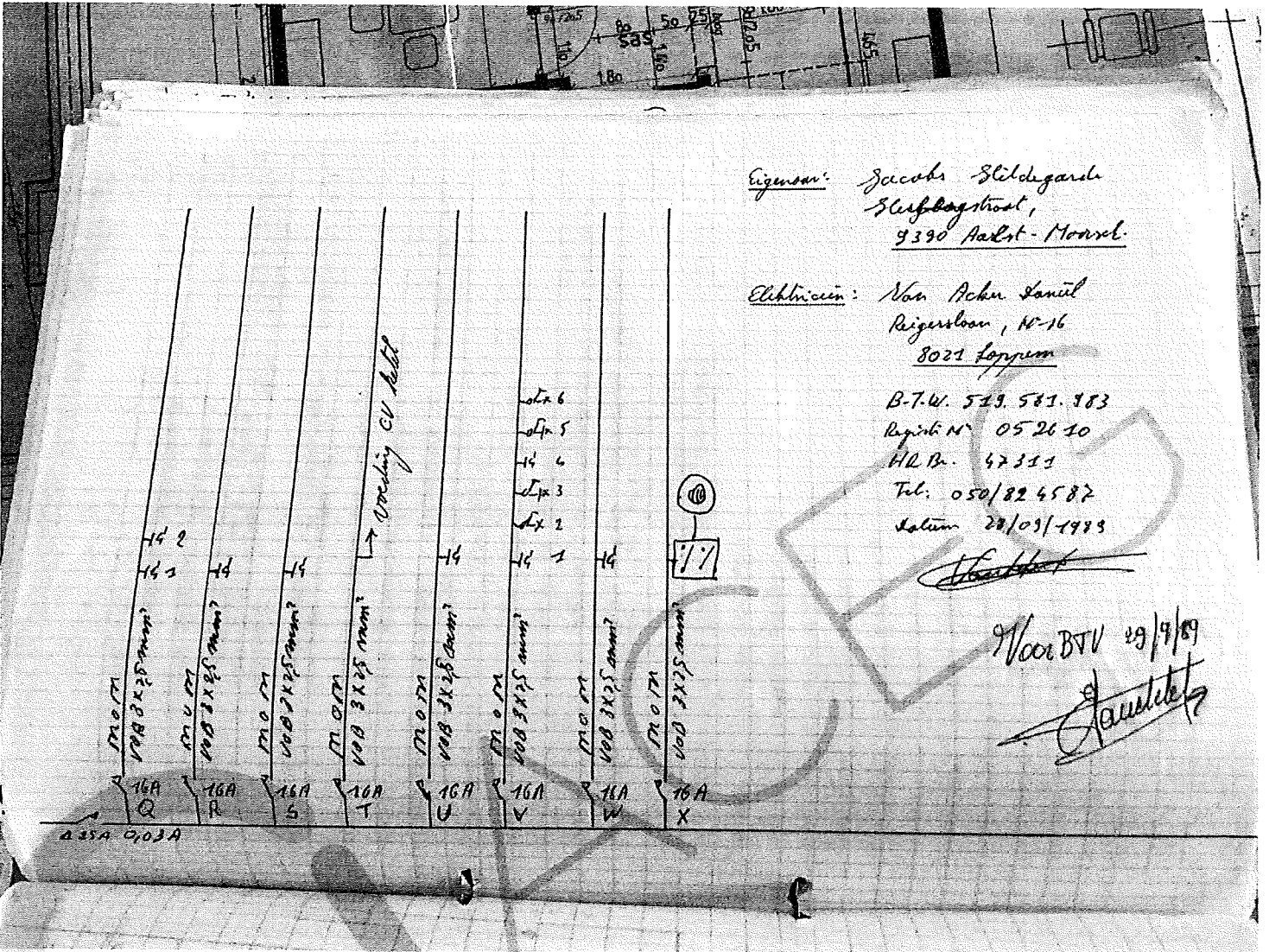

Eigenaar: Jacobs Steldegard
 Sleafogstraat,
 9390 Aalst - Moxel.

Elektricien: Van Acker Sanit
 Reigerbos, 10-16
 8021 Loppem

B.T.W. 529.581.983
 Registr. N° 052610
 H.R.B. 47311
 Tel. 050/824582
 datum 28/09/1989

[Handwritten signature]

Voor BTU 29/9/89
[Handwritten signature]

OPRIJFING TOEWIJZINGEN :

- 0 : VOOR VERWARMING SLaAPKAMER 1
- 1 : VOEDING : VOOR VERWARMING SLaAPKAMER 2
- 2 : VOEDING : KINDERKAMER 1 EN 2 / ZOLDER / M.C. / OVERLOOP / LINNEN - KAMER / SLaAPKAMER 1 EN 2 / INKOM / VOORRAAN BUITEN / VESTIAIRE
- 3 : STOPKONTAKTEN : KINDERKAMER 1 (2) KINDERKAMER 2 (3) OVERLOOP (1) LIN - NENKAMER (1) ZOLDER (1)
- 4 : VOEDING : VOOR VERWARMING KINDERKAMER 2
- 5 : VOEDING : VOOR VERWARMING KINDERKAMER 1
- 6 : STOPKONTAKTEN : KINDERKAMER 1 (1) OVERLOOP (1) SLaAPKAMER 1 (3) SLaAP - KAMER 2 (3)
- 7 : STOPKONTAKTEN : KEUKEN (5) CV.LOKAAL (1)
- 8 : VERLICHTING : CV.LOKAAL / SAS / M.C. / KEUKEN / LIVING /
- 9 : VOEDING : VOOR GARAGE EN TUINWUISJE
- 10 : VOEDING : VOOR VERWARMING IN SLaAPKAMER BENEDEN EN WASPLAATS
- 11 : VERLICHTING : SLaAPKAMER BENEDEN / DAGVERBLIJF / WASPLAATS / TERRAS / BERGING / LUIPEL IN KEUKEN /
- 12 : STOPKONTAKTEN : INKOM (1) LIVING (7)
- 13 : STOPKONTAKTEN : SLaAPKAMER BENEDEN (2) DAGVERBLIJF (4) WASPLAATS (2)
- 14 : VOEDING : VOOR KOOKFORNUIS
- 15 : VOEDING : VOOR BELINSTALLATIE
- 16 : STOPKONTAKTEN : VOOR WATERPOMP
- 17 : STOPKONTAKT : VOOR VAARTAFWAS
- 18 : STOPKONTAKT : VOOR WASHMACHINE
- 19 : VOEDING : VOOR CV.KETEL
- 20 : STOPKONTAKT : VOOR VERWARMING BADKAMER BENEDEN
- 21 : STOPKONTAKTEN EN VERLICHTING IN BADKAMER BENEDEN EN BOVEN
- 22 : STOPKONTAKT : VOOR VERWARMING BADKAMER BOVEN
- 23 : VOEDING : VOOR BOILER BAD

 ELECTRICIEN : VAN LICKER DANIEL
 BELTSELAAN N° 15
 8111 LOPPEM

TEL. : 059/82 45 87



